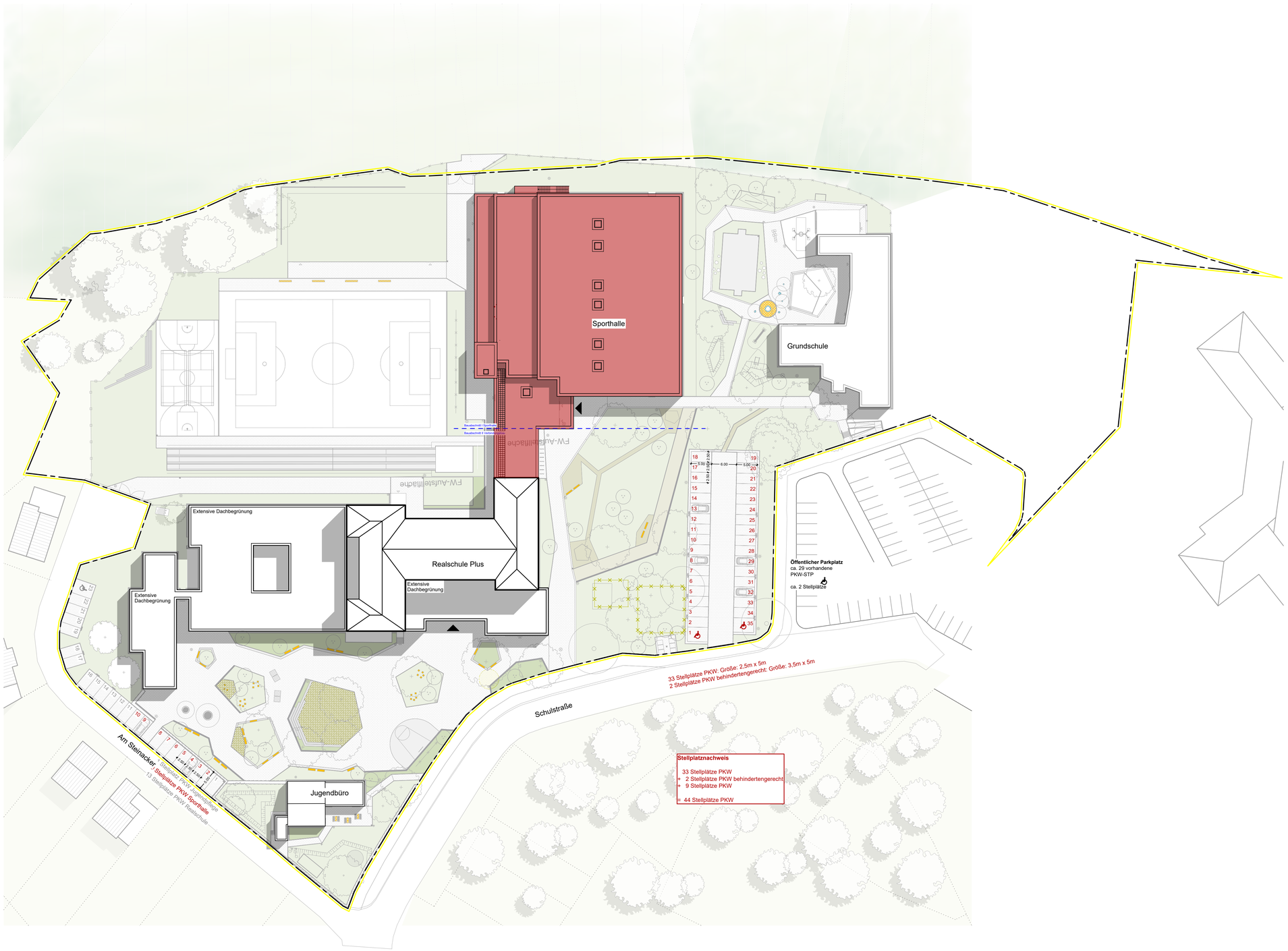

LEGENDE
ABKÜRZUNGEN

OK	OBERKANTE
UK	UNTERKANTE
VK	VORDERKANTE
OKFF	OK FERTIGFUSSBODEN
OKRF	OK ROHFUSSBODEN
BRH	BRÜSTUNGSHÖHE AB OKFF
UZ	UNTERZUG
ÜZ	ÜBERZUG
Stb.	STAHLBETON
Stb. waT	STAHLB. WANDARTIGER TRÄGER, OBERHALB
RR	REGENROHR
WDVS	WÄRMEDÄMMVERBUNDSYSTEM
HK	HEIZKÖRPER
RH	RAUMHÖHE
GF	GRUNDFLÄCHE

PROJEKTLEITER

BEARBEITET

GEZEICHNET

PLANABGABE

OKFF SPORTHALLE EG ±0.00 = +169,83 ü.NN.
(OKFF Realschule EG = +169,80 ü.NN.)
!ACHTUNG - Abweichung OKFF zur Realschule!

Maßangaben für Brüstungshöhen im Grundriss gelten von OKFF (=Oberkante Fertigfußboden) bis Oberkante Rohbrüstung.

Maßangaben für Türhöhen im Grundriss gelten von OKFF bis Unterkante Rohsturz.

Höhenangaben Unterzüge und Stürze gelten einschließlich Rohdecke und sind mit den Schnitten zu prüfen!

Höhenangaben Abhangdecken beinhalten Konstruktionshöhe, d.h. von UK Abhangdecke bis UKRD.

Maßketten generell bezogen auf Rohbau bzw. Konstruktion, Maße zum Fassadenaufbau (z.B. WDVS) sind kursiv dargestellt.

Alle Ausführungspläne sind nur in Verbindung mit folgenden Plänen gültig:
-Statik
-Schallschutz
-Wärmeschutz
-Brandschutz
-TGA (Elektro / HLS)
-freigegebene Montagepläne

PLANINDEX

Index	Datum	Änderung / Ergänzung	Bearbeiter
02	16.08.24	Öffentlicher Parkplatz angepasst	MMu
03	31.01.25	Stellplatzplanung angepasst	MMu
		Dachaufsicht Sporthalle angepasst	
04	28.07.25	Anzahl Stellplätze reduziert	MMu
05	31.10.25	Anzahl Stellplätze reduziert	MMu

BAUHERR

Verbandsgemeinde Altenahr
Hotel am Roßberg 143, 53505 Altenahr

Neubau Dreifeldsporthalle, Altenahr

PROJEKT-NR.
2022.09

Planungsstand
28.07.2025

letzte Änderung
31.10.2025

Baustellenadresse: Schulstraße 1, 53505 Altenahr

AUSFÜHRUNGSPLANUNG WP2

Lageplan, komplettes Grundstück

PLAN-NR.
05.01 - 05

MASSTAB
M. 1:500

ARCHITEKT
RUMPF architekten + ingenieure
Rennweg 97
56626 Andernach
Tel. 0 26 32 - 25 23 - 0
Fax 0 26 32 - 25 23 10
eMail info@architekten-rumpf.de
Internet www.architekten-rumpf.de